Monitor Nord
Confronto Gennaio - Novembre 2014/2015

RACCOLTA CONGIUNTA

Provincia	Abitanti 2014	Abitanti 2015	Δ Abitanti %	Gen. - Nov 2014 [ton]	Gen. - Nov 2015 [ton]	Δ Raccolta [ton]	Δ Raccolta %	Procapite 2014 [Kg/ab*anno]	Procapite 2015 [Kg/ab*anno]
EMILIA ROMAGNA	4.256.692	4.272.971	0,38%	20.016,8	18.643,7	-1.373,1	-6,86%	5,1	4,8
FRIULI VENEZIA GIUI	1.194.632	1.197.200	0,21%	7.249,2	7.672,4	423,1	5,84%	6,6	7,0
LIGURIA	1.270.031	1.310.771	3,21%	7.060,7	7.420,2	359,5	5,09%	6,1	6,2
LOMBARDIA	5.781.871	5.536.764	-4,24%	115.906,4	102.147,1	-13.759,3	-11,87%	21,9	20,1
PIEMONTE	4.105.030	4.226.184	2,95%	96.720,6	97.573,6	853,0	0,88%	25,7	25,2
TRENTINO ALTO ADIC	941.636	930.827	-1,15%	19.736,3	17.773,5	-1.962,8	-9,95%	22,9	20,8
VALLE D'AOSTA	127.065	127.065	0,00%	3.736,4	3.685,1	-51,3	-1,37%	32,1	31,6
VENETO	4.126.170	4.069.758	-1,37%	19.302,8	16.258,1	-3.044,8	-15,77%	5,1	4,4
TOTALE	**21.803.127**	**21.671.540**	**-0,60%**	**289.729,3**	**271.173,6**	**-18.555,7**	**-6,40%**	**14,5**	**13,7**

RACCOLTA SELETTIVA

Provincia	Abitanti 2014	Abitanti 2015	Δ Abitanti %	Gen. - Nov 2014 [ton]	Gen. - Nov 2015 [ton]	Δ Raccolta [ton]	Δ Raccolta %	Procapite 2014 [Kg/ab*anno]	Procapite 2015 [Kg/ab*anno]
EMILIA ROMAGNA	4.256.692	4.272.971	0,38%	77.168,5	93.905,4	16.736,9	21,69%	19,8	24,0
FRIULI VENEZIA GIUI	1.194.632	1.197.200	0,21%	22.753,4	22.754,6	1,2	0,01%	20,8	20,7
LIGURIA	1.270.031	1.310.771	3,21%	17.887,1	19.642,3	1.755,2	9,81%	15,4	16,3
LOMBARDIA	5.781.871	5.536.764	-4,24%	64.665,7	61.248,6	-3.417,0	-5,28%	12,2	12,1
PIEMONTE	4.105.030	4.226.184	2,95%	45.548,5	48.034,5	2.486,0	5,46%	12,1	12,4
TRENTINO ALTO ADIC	941.636	930.827	-1,15%	26.201,9	25.741,1	-460,8	-1,76%	30,4	30,2
VALLE D'AOSTA	127.065	127.065	0,00%	4.636,1	4.781,5	145,4	3,14%	39,8	41,1
VENETO	4.126.170	4.069.758	-1,37%	75.948,8	77.907,1	1.958,3	2,58%	20,1	20,9
TOTALE	**21.803.127**	**21.671.540**	**-0,60%**	**334.810,0**	**354.015,1**	**19.205,0**	**5,74%**	**16,8**	**17,8**

RACCOLTA TOTALE

Provincia	Abitanti 2014	Abitanti 2015	Δ Abitanti %	Gen. - Nov 2014 [ton]	Gen. - Nov 2015 [ton]	Δ Raccolta [ton]	Δ Raccolta %	Procapite 2014 [Kg/ab*anno]	Procapite 2015 [Kg/ab*anno]
EMILIA ROMAGNA	4.256.692	4.272.971	0,38%	97.185,4	112.549,1	15.363,7	15,81%	24,9	28,7
FRIULI VENEZIA GIUI	1.194.632	1.197.200	0,21%	30.002,7	30.427,0	424,3	1,41%	27,4	27,7
LIGURIA	1.270.031	1.310.771	3,21%	24.947,8	27.062,6	2.114,8	8,48%	21,4	22,5
LOMBARDIA	5.781.871	5.536.764	-4,24%	180.572,0	163.395,7	-17.176,3	-9,51%	34,1	32,2
PIEMONTE	4.105.030	4.226.184	2,95%	142.269,1	145.608,0	3.339,0	2,35%	37,8	37,6
TRENTINO ALTO ADIC	941.636	930.827	-1,15%	45.938,2	43.514,6	-2.423,7	-5,28%	53,2	51,0
VALLE D'AOSTA	127.065	127.065	0,00%	8.372,5	8.466,5	94,0	1,12%	71,9	72,7
VENETO	4.126.170	4.069.758	-1,37%	95.251,7	94.165,2	-1.086,5	-1,14%	25,2	25,2
TOTALE	**21.803.127**	**21.671.540**	**-0,60%**	**624.539,3**	**625.188,7**	**649,4**	**0,10%**	**31,2**	**31,5**

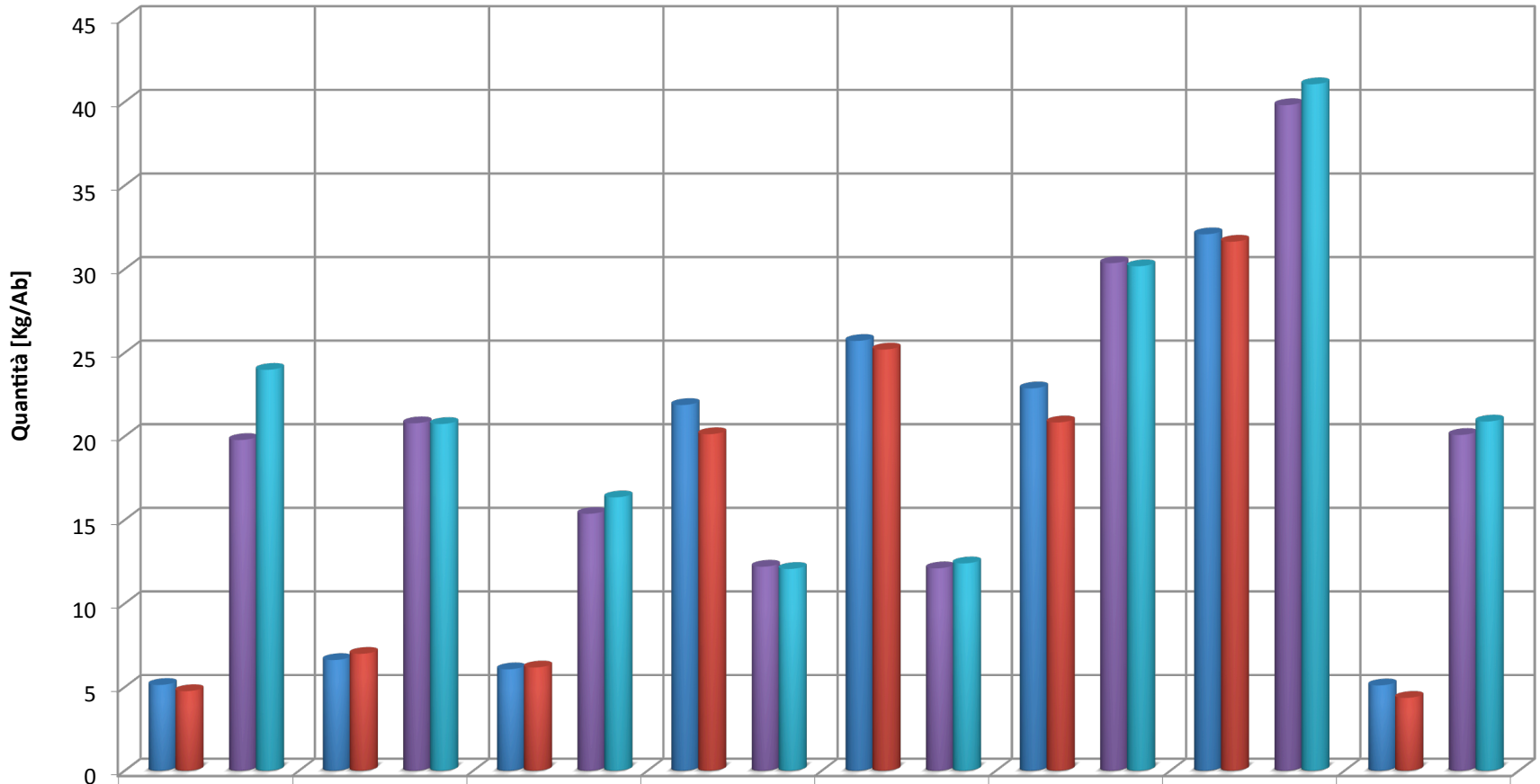

	EMILIA ROMAGNA	FRIULI VENEZIA GIULIA	LIGURIA	LOMBARDIA	PIEMONTE	TRENTINO ALTO ADIGE	VALLE D'AOSTA	VENETO
CG AP	5,1	6,6	6,1	21,9	25,7	22,9	32,1	5,1
CG	4,8	7,0	6,2	20,1	25,2	20,8	31,6	4,4
SL AP	19,8	20,8	15,4	12,2	12,1	30,4	39,8	20,1
SL	24,0	20,7	16,3	12,1	12,4	30,2	41,1	20,9